Fingerübung

Gib darauf acht, dass du diese Übungen immer sauber spielst. Die Achtelnoten müssen gleichmäßig schnell gespielt werden.

1) GS

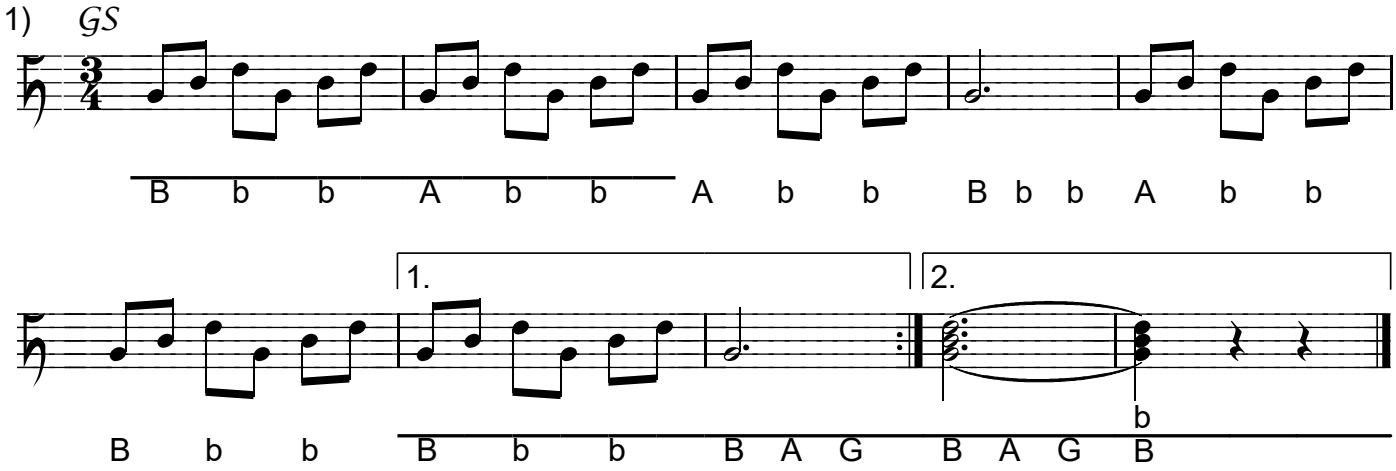

2) GS

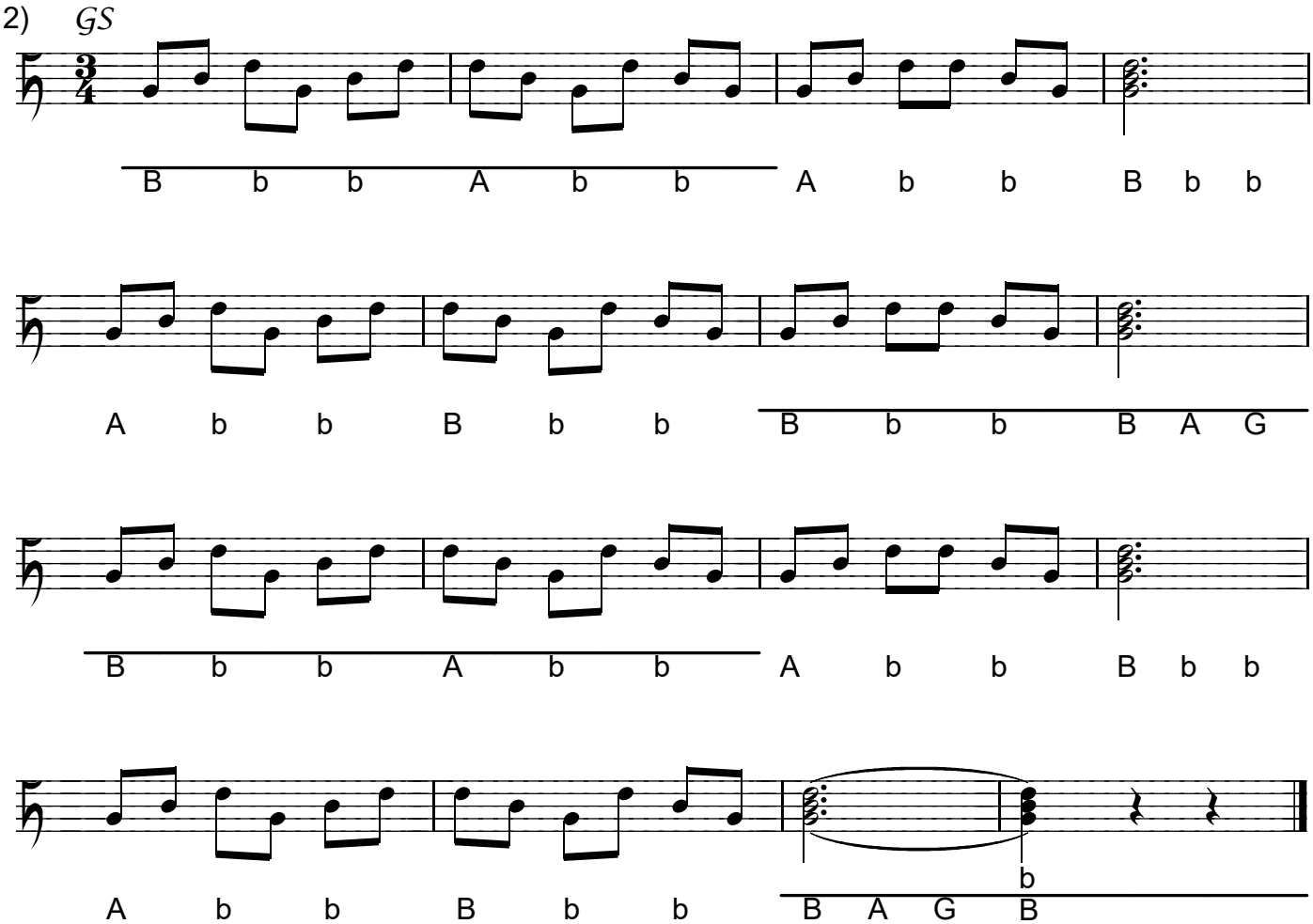

Versuche diese Übungen auch in der "**Unteren Lage**" (**UL**) zu spielen!